



OfiGES vending

El programa especializado para la Gestión Comercial de Empresas

Control de Máquinas Expendedoras

El módulo de OfiGes que nos permite controlar las empresas que gestionen el mantenimiento, reposición, recaudación y liquidación de las máquinas expendedoras.



- Fichero de Máquinas Expendedoras.
- Tipo de comisiones.
- Gestión Máquinas de Vending.
- Recaudaciones.
- Liquidaciones.
- Informes.
- Tarifas de Costes.
- Trabajadores / Reponedores.
- Rutas.
- Pago de Liquidaciones.
- Averías.
- Tesorería.
- Traspasos de Mercancía.
- Trazabilidad (módulo opcional).
- OfiVenta - Terminales de mano (opcional).





ofiGes vending

El programa especializado para la Gestión Comercial de Empresas

• Fichero de Máquinas Expendedoras

Este Fichero nos permite visualizar los datos relativos a una máquina por su número de serie y especificar sus características, situación, cliente asociado, trabajador asignado, días de visita semanal programadas, relación de artículos por canal, posibilidad de especificar patrocinio de una marca en concreto y el tipo de comisión que asignamos para este cliente con esta máquina, además nos muestra el histórico de liquidaciones y recaudaciones.

Máquinas de Vending

Datos de la Máquina

Id. Interno: 000001 | Fecha Alta: 19/02/2009 | Baja: | Situación: Activo

Nº de Serie: 0123456789 | Almacén: | Exis.: |

Cliente: 43000000345 OFIMATICA (Facturación: Siempre)

Nombre Local: TIENDA OFI | Dirección: C/ IBAÑEZ MARIN

Cod.Postal: 23740 | Población: ANDUJAR | Teléfono: 953501944

Marca: AZKOYEN | Modelo: OFFICE4

Ruta: | Trabajador: |

Cambio Inicial: 0,00 | Días Vistas: L - Lunes, M - Martes, X - Miércoles, J - Jueves, V - Viernes, S - Sábado

Observaciones:

Canal	Cod.Art.	Descripción	Precio	Stock Ini.

Comisiones: Tipo Comisión: 0 - Fijo según recaudación (Recaud.: | Desde imp.: | hasta imp.: | % Comisión: 10,00 | Tarifa Costes: |

• Recaudaciones

Desde la opción Recaudaciones insertamos el número de serie de la máquina, fecha e importe recaudado.

Además si disponemos del software opcional para PDA, podremos realizar la importación de las recaudaciones efectuadas por el personal de forma automática desde la opción Importar.

Recaudaciones

Datos de la Máquina

Fecha Recaud.: 04/04/2013 | Nº de Serie: 0123456789 | Importe Recaud.: 450

Cliente: 43000000345 OFIMATICA

Nombre Local: TIENDA OFI | Dirección: C/ IBAÑEZ MARIN

Marca: AZKOYEN | Modelo: OFFICE4

Fecha	Cod.Cli	Local	Importe Recaud.
04/04/2013	43000000345	TIENDA OFI	450,00

• Tipo de comisiones:

El tipo de comisiones del que dispone el software son:

- Fijo según recaudación.
- Según importe de venta.
- Baremo según venta (por tramos).
- Canon Fijo.
- Ventas Netas (Beneficio).

• Gestión de Máquinas de Vending

Nos permite mostrar un informe de máquinas existentes filtrando entre fechas de alta de la máquina, por cliente, por rutas, por situación (activa o inactiva) y por días de visita. Desde este informe podemos entrar en el modo modificación de fichas de máquinas, recaudación y/o liquidación.

Gestión de Máquinas para Vending

D. Fecha Alt.: | H. Fecha Alt.: | Situación: | Día: L - Lunes, M - Martes, X - Miércoles, J - Jueves, V - Viernes, S - Sábado

Cliente: | Modelo: | Nº Serie: |

Mostrar Saldo Máquina

Id	Nº Serie	Alm.	Cod.Cli	Nombre	Local	Cod.Pos	Localidad	Teléfono	Fecha Alta	Fecha Baja	Marca	Modelo	Saldo
0000	0123456789		43000000141	MARTINEZ DIAZ, JOSE	BAR CASA JOSE JUAN	23740	ANDUJAR	953505050	13/03/2009		FAMA	CON35	620,00
0000	0123456789		43000000345	OFIMATICA	TENDA OFI	23740	ANDUJAR	953501944	19/02/2009		AZKOYEN	OFFICE4	0,00
0000	4321	04	43000000082	A PEREZ TALLER	TALLER	28001	MADRID	600123456	26/03/2013		JOFISA	ZEUS	214,14

• Liquidaciones

Desde esta opción OfiGes nos permite realizar la liquidación al cliente. Esta liquidación se calcula teniendo en cuenta el tipo de comisión que aplica en la ficha de la máquina para este cliente.

También podemos buscar un histórico de todas las liquidaciones por máquina.

• Tarifas de Costes

OfiGes nos permite realizar unas tarifas de costes por tipos de artículos/máquina para realizar listados de los mismos y/o aplicar subida de costes en un %.

• Informes

Desde esta opción podemos realizar listados por varios filtros: de recaudaciones, de fichas de máquinas, de liquidaciones, de máquinas por ruta, saldos de máquinas, etc, incluso las etiquetas de las máquinas cargadas para posteriormente identificar la máquina más rápido con el lector de código de barras de la PDA.

• Trabajadores





ofiGes vending

El programa especializado para la Gestión Comercial de Empresas

Rutas

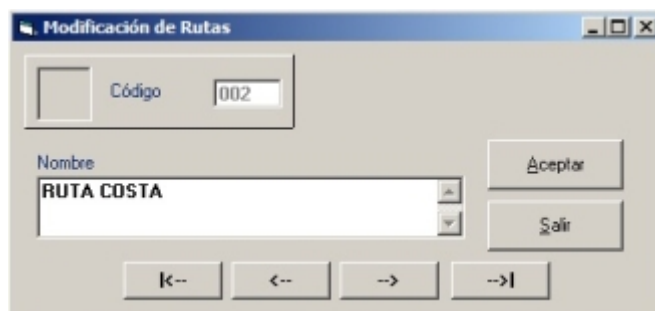
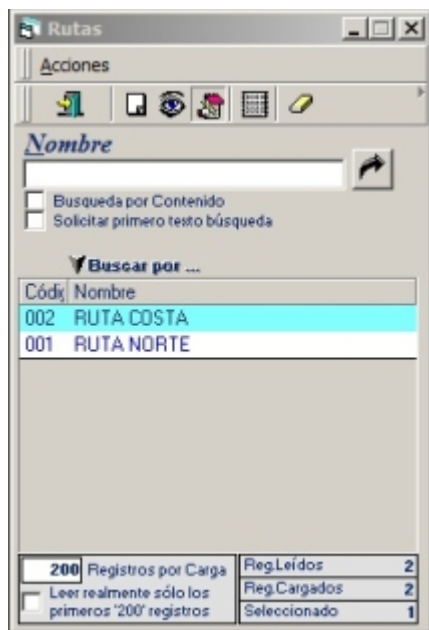

Pago de Liquidaciones



Podemos listar las liquidaciones efectuadas filtrando entre fechas, por cliente o por número de serie.

							Fecha Listado 04/04/2013
OFIMATICA JAEN, S.L.							
Pago de liquidaciones 04/04/2013							
Fecha	Cod.Cli	N° Serie	Local	Imp. Fra.	Im. Comis.	Fecha Pago	Pagado
04/04/2013	43000000345	0123456789	TIENDA OFI	85,25	111,48	04/04/2013	<input checked="" type="checkbox"/>
26/03/2013	43000000082	4321	TALLER	117,26	44,14	26/03/2013	<input checked="" type="checkbox"/>
22/02/2013	43000000141	0123456789	BAR CASA JOSE JUAN	93,94	6,80		<input type="checkbox"/>
			Total	162,42			<input type="checkbox"/>

- Averías

Módulo integrado para la gestión del Servicio Técnico.

Gestión de S.A.T. (recogida de avisos, partes de trabajo, albaranes...), Gestión de garantías por número de serie, Seguimiento de artículos serializados, Entrada de avisos identificando cliente, trabajador asignado, identificación de la avería, etc.

Conversión de avisos en partes de reparación, identificando materiales usados, horas... incluso foto de la reparación, Control de situación de la avería (Pendiente piezas, reparación externa, en taller, etc.).

Facturación de reparaciones independiente, Gestión de contratos de mantenimiento, indicando periodicidad, importe, concepto, Facturación automática de contratos de mantenimiento.

Informe de avisos pendientes y reparaciones pendientes de facturar y Control de tiempos por diferentes filtros.



- Traspasos de Mercancía

El sistema permite realizar traspaso de artículos entre almacenes, camiones y máquinas (Almacén Central Camiones Máquinas).

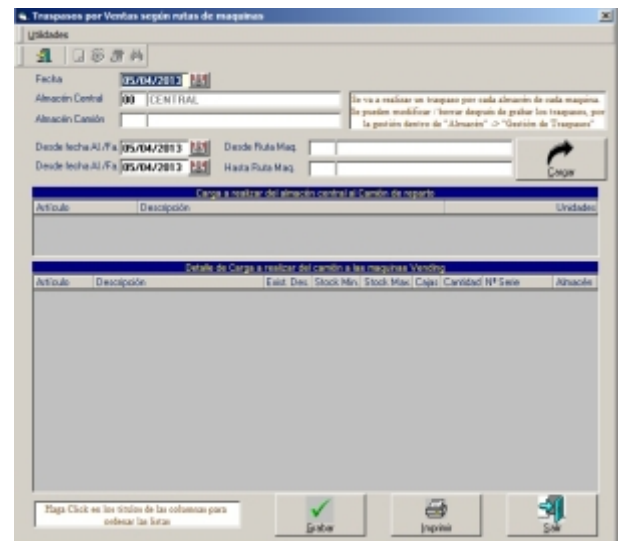

- Trazabilidad (opcional)

La Trazabilidad es obligatoria para todos los productos de alimentación y la forma estándar en esta industria es por LOTES (y su CADUCIDAD).

En todos los módulos de OfiGes donde se producen movimientos de artículos sujetos a trazabilidad o seguimiento, se preguntan tantos números de lote como cantidad de artículos se muevan.

Opcionalmente en las etiquetas de artículos podemos imprimir el N° de Lote, así como en los Albaranes y Facturas Directas.

- OfiVenta - Terminales de mano (opcional)

A través de un terminal de mano (PDA) incluso con lector de código de barras, el sistema puede facilitar al reponedor la tareas de recogida de datos, (pedido, albarán o factura), quedan efectuadas en único acto y en casa del cliente, con artículos,

cantidad, descuentos, precios especiales, promociones, etc., transmitiéndolo al ordenador Central (en el momento via internet o a su vuelta a la empresa).

